



АДМИНИСТРАЦИЯ ХОЛМСКОГО МУНИЦИПАЛЬНОГО
РАЙОНА

ПОСТАНОВЛЕНИЕ

16.04.2024 № 286

г. Холм

**Об утверждении схемы расположения земельного участка или
земельных участков на кадастровом плане территории**

В соответствии со статьями 11, 68 Земельного кодекса Российской Федерации, Федеральным законом от 25 октября 2001 года № 137-ФЗ «О введении в действие Земельного кодекса Российской Федерации», Федеральным законом от 24 июля 2007 года № 221-ФЗ «О кадастровой деятельности», на основании решения Думы Холмского муниципального района от 18.05.2015 № 392 «О реорганизации Администрации Холмского муниципального района» и заявления Лебедева В.В., Администрация Холмского муниципального района **ПОСТАНОВЛЯЕТ:**

1. Утвердить схему расположения земельного участка, на кадастровом плане территории кадастрового квартала 53:19:0090902, площадью 105571 кв. м., расположенного по адресу: Российская Федерация, Новгородская область, Холмский муниципальный район, Красноборское сельское поселение; земельный участок 0090901/1 категория земель: земли запаса.

2. Разместить настоящее постановление на официальном сайте Администрации Холмского муниципального района в информационно телекоммуникационной сети «Интернет».

**Первый заместитель
Главы администрации
муниципального района**

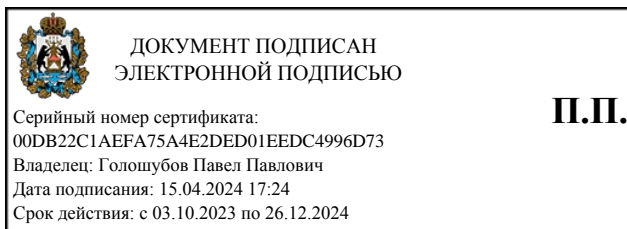

П.П. Голошубов

УТВЕРЖДЕНА
 постановлением Администрации
 района от 16.04.2024 № 286

**Схема расположения земельного участка или земельных участков
 на кадастровом плане территории**

Условный номер земельного участка		
(указывается в случае, если предусматривается образование двух и более земельных участков)		
Площадь земельного участка 105571 м²		
(указывается проектная площадь образуемого земельного участка, вычисленная с использованием технологических и программных средств, в том числе размещенных на официальном сайте федерального органа исполнительной власти, уполномоченного Правительством Российской Федерации на осуществление государственного кадастрового учета, государственной регистрации прав, ведение Единого государственного реестра недвижимости и предоставление сведений, содержащихся в Едином государственном реестре недвижимости, в информационно-телекоммуникационной сети "Интернет" (далее - официальный сайт), с округлением до 1 квадратного метра. Указанное значение площади земельного участка может быть уточнено при проведении кадастровых работ не более чем на десять процентов)		
Обозначение характерных точек границ	Координаты, м	
	(указываются в случае подготовки схемы расположения земельного участка с использованием технологических и программных средств, в том числе размещенных на официальном сайте. Значения координат, полученные с использованием указанных технологических и программных средств, указываются с округлением до 0,01 метра)	
	X	Y
1	2	3
1	433194.55	2167880.93
2	433194.42	2167886.56
3	433190.51	2167893.28
4	433182.38	2167899.92
5	433174.81	2167902.80
6	433161.58	2167906.94
7	433151.70	2167907.90
8	433135.31	2167916.91
9	433090.26	2167937.48
10	433048.79	2167955.33
11	433038.99	2167973.18
12	433042.23	2167996.72
13	433051.83	2168039.16
14	433059.90	2168066.11
15	433038.11	2168103.58
16	433023.64	2168093.84
17	433000.50	2168088.88
18	432965.07	2168099.72

Обозначение характерных точек границ	Координаты, м	
	(указываются в случае подготовки схемы расположения земельного участка с использованием технологических и программных средств, в том числе размещенных на официальном сайте. Значения координат, полученные с использованием указанных технологических и программных средств, указываются с округлением до 0,01 метра)	
	X	Y
1	2	3
19	432949.49	2168102.42
20	432937.03	2168102.14
21	432919.92	2168087.06
22	432915.15	2168065.08
23	432919.13	2168048.26
24	432926.13	2168032.35
25	432933.05	2168020.05
26	432944.33	2168011.44
27	432959.90	2167997.11
28	432967.58	2167987.87
29	432969.99	2167979.05
30	432970.13	2167973.24
31	432962.83	2167965.59
32	432957.16	2167958.26
33	432947.76	2167958.04
34	432936.57	2167962.78
35	432922.55	2167969.96
36	432912.30	2167970.28
37	432904.84	2167969.57
38	432895.49	2167966.29
39	432885.80	2167965.53
40	432877.75	2167966.73
41	432865.95	2167974.49
42	432861.28	2167984.64
43	432863.37	2167990.50
44	432867.40	2168008.33
45	432874.33	2168020.12
46	432871.92	2168028.93
47	432851.14	2168041.47
48	432811.30	2168051.66
49	432805.54	2168049.31
50	432794.55	2168045.47
51	432776.06	2168029.54
52	432755.29	2168004.97
53	432741.34	2167972.53
54	432736.23	2167954.26

55	432727.00	2167930.41
56	432717.20	2167911.09
Обозначение характерных точек границ		
Координаты, м		
(указываются в случае подготовки схемы расположения земельного участка с использованием технологических и программных средств, в том числе размещенных на официальном сайте. Значения координат, полученные с использованием указанных технологических и программных средств, указываются с округлением до 0,01 метра)		
	X	Y
1	2	3
57	432683.30	2167892.15
58	432669.73	2167888.90
59	432656.33	2167888.59
60	432636.02	2167887.82
61	432641.83	2167853.95
62	432635.19	2167845.39
63	432604.99	2167820.27
64	432579.95	2167787.76
65	432596.07	2167788.12
66	432611.08	2167788.46
67	432618.41	2167785.44
68	432629.89	2167780.47
69	432641.04	2167769.82
70	432649.02	2167758.62
71	432656.26	2167740.60
72	432656.99	2167728.13
73	432652.86	2167699.16
74	432660.14	2167699.33
75	432670.81	2167699.57
76	432682.29	2167704.59
77	432695.22	2167715.80
78	432705.18	2167718.18
79	432710.47	2167712.12
80	432714.74	2167707.86
81	432721.19	2167703.83
82	432729.58	2167701.43
83	432752.82	2167701.96
84	432765.36	2167700.65
85	432769.60	2167697.56
86	432777.11	2167699.33
87	432808.89	2167708.38
88	432837.60	2167713.40

89	432891.49	2167729.31
90	432939.77	2167755.03
91	432950.80	2167776.35
92	432953.50	2167797.86
93	432953.37	2167847.92
94	432954.18	2167864.63
Обозначение характерных точек границ		
Координаты, м		
(указываются в случае подготовки схемы расположения земельного участка с использованием технологических и программных средств, в том числе размещенных на официальном сайте. Значения координат, полученные с использованием указанных технологических и программных средств, указываются с округлением до 0,01 метра)		
	X	Y
1	2	3
95	432950.15	2167876.26
96	432944.84	2167900.18
97	432962.22	2167904.75
98	432994.90	2167918.19
99	433030.95	2167923.95
100	433040.89	2167920.89
101	433065.19	2167914.63
102	433114.79	2167890.40
103	433145.56	2167877.97
104	433166.82	2167875.81
1	433194.55	2167880.93

Схема расположения земельного участка или земельных участков на кадастровом плане территории

МСК-53 (Зона-2)

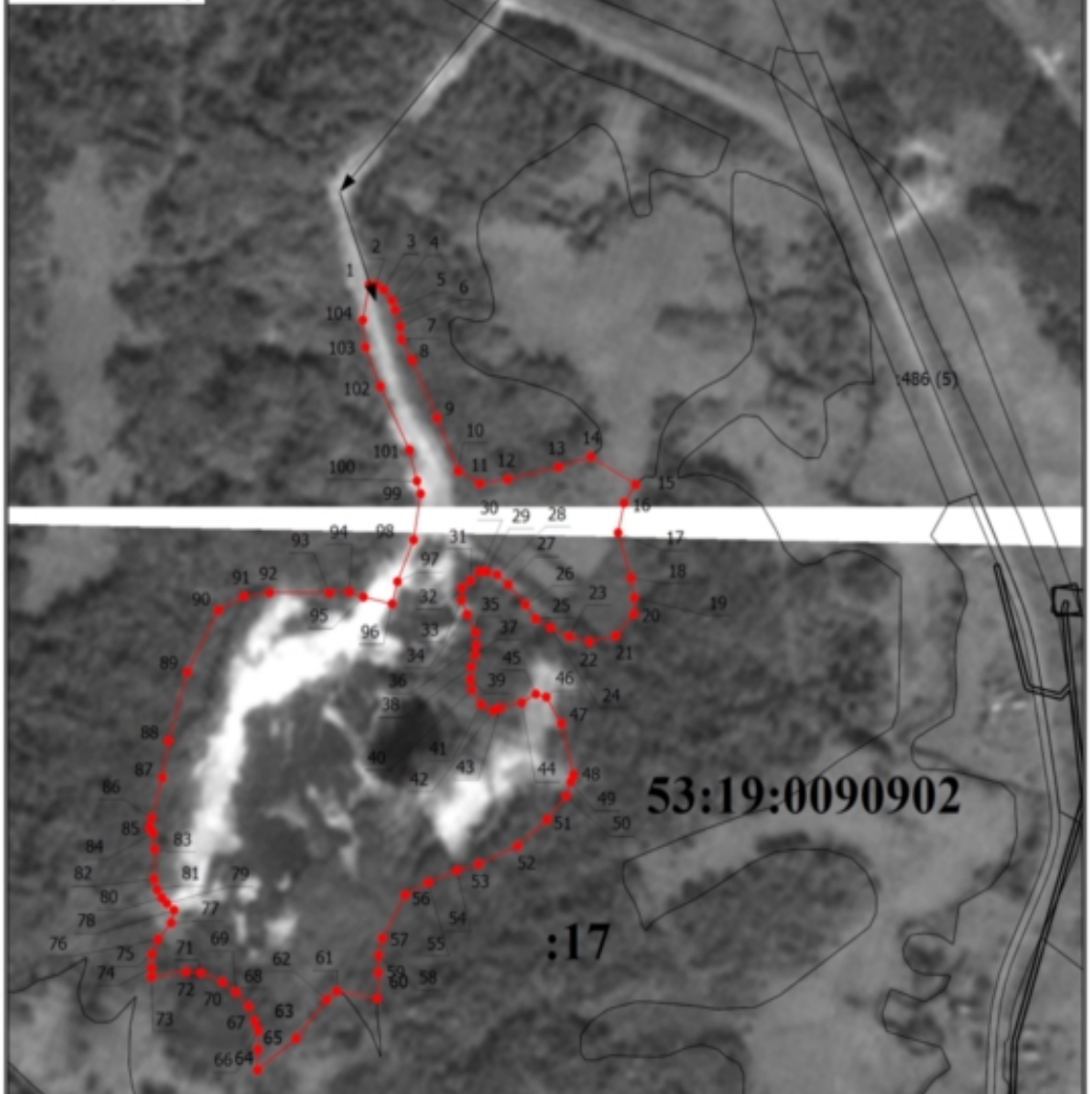

Масштаб 1:5000

Условные обозначения

- - Вновь образованная часть границы, сведения о которой достаточны для определения ее местоположения
- 1 - Обозначение новой характерной точки
- - Существующая часть границы, сведения о которой достаточны для определения ее местоположения
- - Характерная точка границы земельного участка, сведения о которой отсутствуют в ЕГРН, местоположение которой определено при кадастровых работах (новая характерная точка)
- ➔ - Обозначение доступа к образуемому земельному участку
- 53:19:0090902 - Номер кадастрового квартала
- :17 - Смежный земельный участок