



АДМИНИСТРАЦИЯ ХОЛМСКОГО МУНИЦИПАЛЬНОГО
РАЙОНА

ПОСТАНОВЛЕНИЕ

01.03.2023 № 142

г. Холм

**Об утверждении схемы расположения земельного участка или
земельных участков на кадастровом плане территории в связи с
исправлением реестровой ошибкой**

В соответствии со статьями 11, 68 Земельного кодекса Российской Федерации, Федеральным законом от 25 октября 2001 года № 137-ФЗ «О введении в действие Земельного кодекса Российской Федерации», Федеральным законом от 24 июля 2007 года № 221-ФЗ «О кадастровой деятельности», на основании решения Думы Холмского муниципального района от 18.05.2015 № 392 «О реорганизации Администрации Холмского муниципального района», Администрация Холмского муниципального района **ПОСТАНОВЛЯЕТ**:

1. Утвердить схему расположения земельного участка, на кадастровом плане территории с кадастровым номером 53:19:0010314:40, площадью 261 кв. м., расположенного по адресу: Российская Федерация, Новгородская область, Холмский муниципальный район, Холмское городское поселение, г. Холм, проезд Богданова, категория земель: земли населенных пунктов; зона П.2. (зона производственных и коммунально - складских предприятий); вид разрешенного использования: под производственную базу, в связи с исправлением реестровой ошибки.

2. Разместить настоящее постановление на официальном сайте Администрации Холмского муниципального района в информационно-телекоммуникационной сети «Интернет».

**Глава
муниципального района**

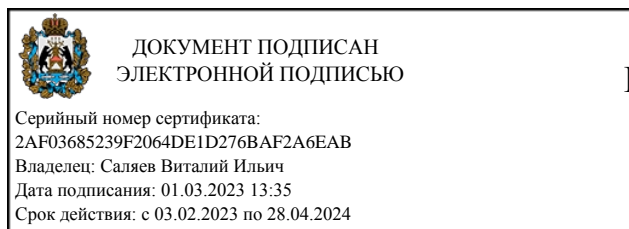

В.И. Салаев

УТВЕРЖДЕНЫ
 постановлением Администрации
 района от 01.03.2023 № 142

**Схема расположения земельного участка или земельных участков на
 кадастровом плане территории**

Условный номер земельного участка		
(указывается в случае, если предусматривается образование двух и более земельных участков)		
Площадь земельного участка 261 м²		
(указывается проектная площадь образуемого земельного участка, вычисленная с использованием технологических и программных средств, в том числе размещенных на официальном сайте федерального органа исполнительной власти, уполномоченного Правительством Российской Федерации на осуществление государственного кадастрового учета, государственной регистрации прав, ведение Единого государственного реестра недвижимости и предоставление сведений, содержащихся в Едином государственном реестре недвижимости, в информационно-телекоммуникационной сети "Интернет" (далее - официальный сайт), с округлением до 1 квадратного метра. Указанное значение площади земельного участка может быть уточнено при проведении кадастровых работ не более чем на десять процентов)		
Обозначение характерных точек границ	Координаты, м	
	(указываются в случае подготовки схемы расположения земельного участка с использованием технологических и программных средств, в том числе размещенных на официальном сайте. Значения координат, полученные с использованием указанных технологических и программных средств, указываются с округлением до 0,01 метра)	
	X	Y
1	2	3
1	424684.24	2171922.42
2	424679.97	2171936.60
3	424662.64	2171929.67
4	424666.70	2171916.86
1	424684.24	2171922.42

Схема расположения земельного участка или земельных участков на кадастровом плане территории



Масштаб 1:500

Условные обозначения

- - Вновь образованная часть границы, сведения о которой достаточны для определения ее местоположения
- - Характерная точка границы, сведения о которой позволяют однозначно определить ее положение на местности
- 1 - Обозначение новой характерной точки
- - Существующая часть границы, имеющиеся в ЕГРН сведения о которой достаточны для определения ее местоположения
- - Характерная точка границы земельного участка, сведения о которой отсутствуют в ЕГРН, местоположение которой определено при кадастровых работах (новая характерная точка)
- ➔ - Обозначение доступа к уточняемому земельному участку
- 53:19:0010314** - Номер кадастрового квартала
- Зона II.2** - Обозначение территориальной зоны
- :40** - Исправляемый земельный участок

Схема расположения земельного участка или земельных участков на кадастровом плане территории

Выносной лист 1

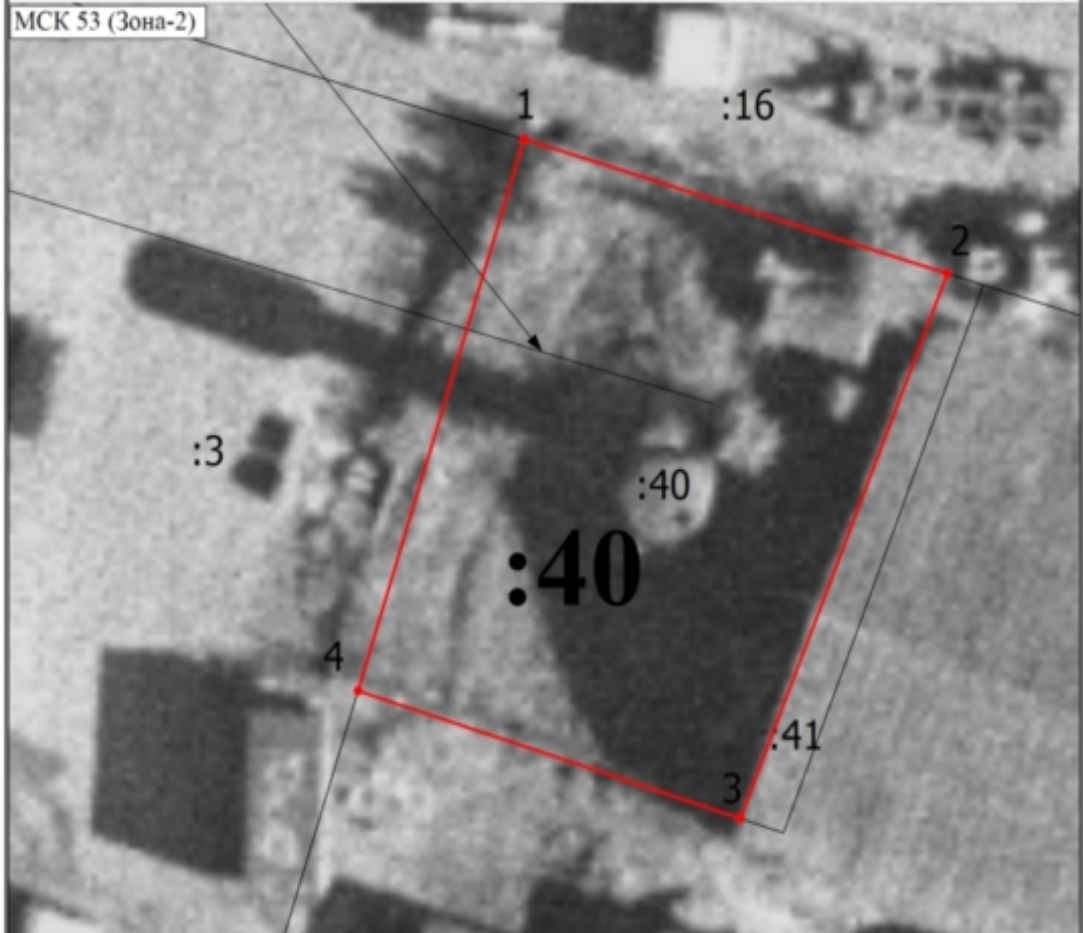

Масштаб 1:200

Условные обозначения

- - Вновь образованная часть границы, сведения о которой достаточны для определения ее местоположения
- - Характерная точка границы, сведения о которой позволяют однозначно определить ее положение на местности
- 1 - Обозначение новой характерной точки
- - Существующая часть границы, имеющиеся в ЕГРН сведения о которой достаточны для определения ее местоположения
- - Характерная точка границы земельного участка, сведения о которой отсутствуют в ЕГРН, местоположение которой определено при кадастровых работах (новая характерная точка)
- - Обозначение доступа к уточняемому земельному участку
- 53:19:0010314 - Номер кадастрового квартала
- Зона П.2 - Обозначение территориальной зоны
- :40 - Исправляемый земельный участок