



АДМИНИСТРАЦИЯ ХОЛМСКОГО МУНИЦИПАЛЬНОГО
РАЙОНА

ПОСТАНОВЛЕНИЕ

22.11.2022 № 769

г. Холм

Об установлении публичного сервитута

В соответствии с подпунктом 1 статьи 39.37 Земельного кодекса Российской Федерации, пунктом 3 статьи 3.6 Федерального закона от 25 октября 2001 года № 137-ФЗ «О введении в действие Земельного кодекса Российской Федерации», на основании ходатайства публичного акционерного общества «Россети Северо-Запад» (далее ПАО «Россети Северо-Запад»), Администрация Холмского муниципального района **ПОСТАНОВЛЯЕТ:**

1. Установить в пользу ПАО «Россети Северо-Запад» (ИНН 7802312751, ОГРН 1047855175785) публичный сервитут и утвердить границы публичного сервитута, согласно прилагаемой схемы в отношении объекта электросетевого хозяйства:

1. «ВЛИ-0,4 кВ Л-3 от КТП «Василево».

Площадь публичного сервитута – 635 кв. м.

Публичный сервитут устанавливается в отношении земельных участков, расположенных в границах кадастрового квартала 53:19:0061201 - Новгородская область, Холмский район.

2. Цель установления публичного сервитута - размещение объектов электросетевого хозяйства в соответствии с пунктом 1 настоящего постановления, в соответствии с пунктом 1 статьи 39.37 Земельного кодекса Российской Федерации, пунктом 3 статьи 3.6 Федерального закона от 25.10.2001 № 137-ФЗ «О введении в действие Земельного кодекса Российской Федерации».

3. Срок публичного сервитута – 49 лет.

4. Порядок установления зон с особыми условиями использования территорий и содержание ограничений прав на земельные участки в границах

таких зон установлен постановлением Правительства Российской Федерации от 24 февраля 2009 года № 160 «О порядке установления охранных зон объектов электросетевого хозяйства и особых условий использования земельных участков, расположенных в границах таких зон».

5. Плата за публичный сервитут на основании пунктов 3, 4 статьи 3.6 Федерального закона от 25 октября 2001 года № 137-ФЗ «О введении в действие Земельного кодекса Российской Федерации» не устанавливается.

6. ПАО «Россети Северо-Запад» обязано привести земельные участки в состояние, пригодное для его использования в соответствии с разрешенным использованием, снести инженерное сооружение, размещенное на основании публичного сервитута в срок не позднее чем три месяца после завершения строительства, капитального или текущего ремонта, реконструкции, эксплуатации, консервации, сноса инженерного сооружения, для размещения которого был установлен публичный сервитут.

7. Опубликовать постановление в периодическом печатном издании - бюллетене «Вестник» и разместить на официальном сайте Администрации Холмского муниципального района в информационно - телекоммуникационной сети «Интернет».

**Первый заместитель
Главы администрации
муниципального района**

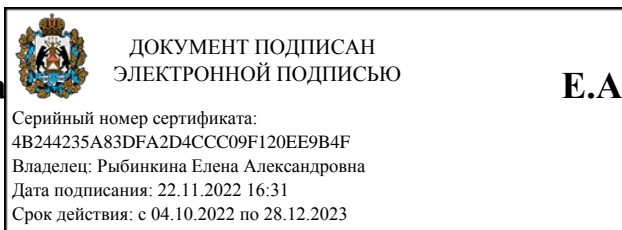

Е.А. Рыбинкина

Схема расположения границ публичного сервитута

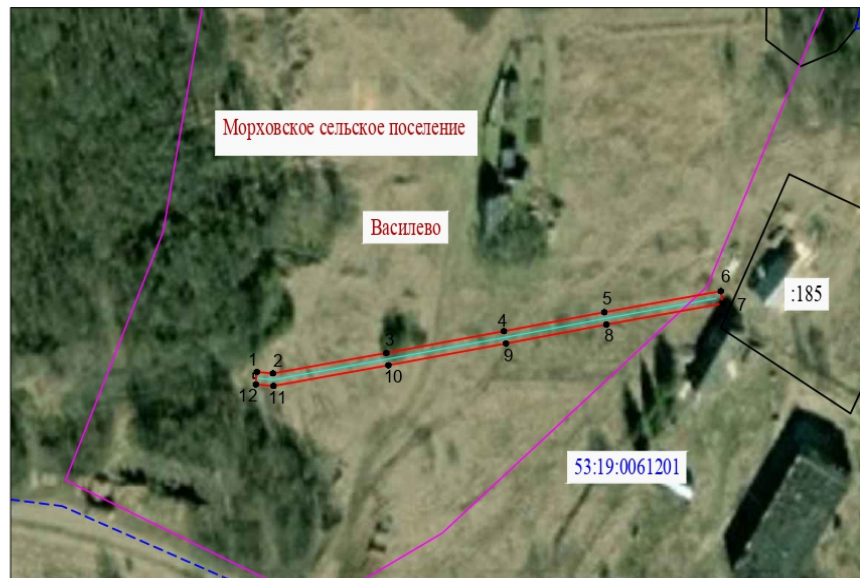

Масштаб 1:2000

УСЛОВНЫЕ ОБОЗНАЧЕНИЯ:

- - публичный сервитут ВЛИ-0,4кВ Л-3 от КТП "Василево"
- - обозначение характерных точек границ публичного сервитута
- 1 - кадастровый номер и граница земельных участков по сведениям ЕГРН
- :1 - номер и граница кадастрового квартала
- 53:07:0180501 - граница субъекта, муниципального образования, населенного пункта по сведениям ЕГРН

Кадастровый инженер
Лунёва М.И.



(Handwritten signature)

19" 09 2022 г.