



АДМИНИСТРАЦИЯ ХОЛМСКОГО МУНИЦИПАЛЬНОГО
РАЙОНА

П О С Т А Н О В Л Е Н И Е

03.03.2022 № 140

г. Холм

**Об утверждении схемы расположения земельного участка или
земельных участков на кадастровом плане территории**

В соответствии со статьями 11, 68 Земельного кодекса Российской Федерации, Федеральным законом от 25 октября 2001 года № 137-ФЗ «О введении в действие Земельного кодекса Российской Федерации», Федеральным законом от 24 июля 2007 года № 221-ФЗ «О кадастровой деятельности», на основании решения Думы Холмского муниципального района от 18.05.2015 № 392 «О реорганизации Администрации Холмского муниципального района» и заявления ООО «Землеустроительная компания «Континент» от 03.02.2022 № м17-231-в, Администрация Холмского муниципального района **ПОСТАНОВЛЯЕТ:**

1. Утвердить схему расположения земельного участка на кадастровом плане территории в кадастровом квартале 53:19:0061501, площадью 3099 кв. м., расположенного по адресу: Российская Федерация, Новгородская область, Холмский муниципальный район, Морховское сельское поселение, д. Лялино, земельный участок № 1; категория земель: земли населенных пунктов; вид разрешённого использования: Земельные участки (территории) общего пользования; код по классификатору 12.0.

1.1. Обществу с ограниченной ответственностью «Землеустроительная компания «Континент», юридический адрес: Россия, Нижегородская область, г. Нижний Новгород, ул. Ванеева, д. 205, помещение П15, 607 основной государственный регистрационный номер 1095257003357, ИНН/КПП 5257110075/52201001, предоставить право обращаться без доверенности с заявлением об осуществлении государственного кадастрового учета испрашиваемого земельного участка».

2. Разместить настоящее постановление на официальном сайте Администрации Холмского муниципального района в информационно телекоммуникационной сети «Интернет».

**Заместитель
Главы администрации
муниципального района,
начальник отдела по
вопросам жизнеобеспечения
и строительства**

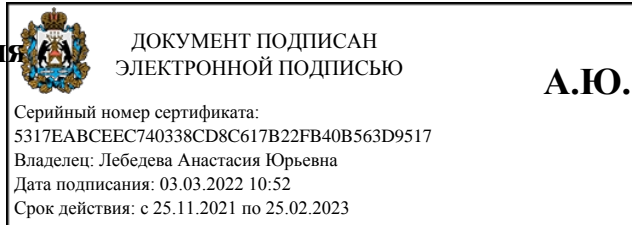

А.Ю. Лебедева

УТВЕРЖДЕНА
 постановлением Администрации
 района от 03.03.2022 № 140

**Схема расположения земельного участка или земельных участков
 на кадастровом плане территории**

Условный номер земельного участка: -		
Площадь земельного участка: 3099 м²		
Обозначение характерных точек границ	Координаты, м	
	X	Y
1	2	3
1	403347.00	2171975.89
2	403340.50	2171987.96
3	403329.91	2171995.03
4	403309.71	2171993.38
5	403299.39	2171994.00
6	403293.29	2171993.19
7	403287.42	2171991.47
8	403281.79	2171988.71
9	403275.67	2171984.88
10	403206.13	2171927.65
11	403199.09	2171922.12
12	403209.95	2171909.82
13	403237.03	2171933.20
14	403240.52	2171928.78
15	403287.75	2171967.68
16	403294.99	2171972.08
17	403301.99	2171974.28
18	403337.32	2171974.27
19	403346.97	2171975.88
1	403347.00	2171975.89

Схема расположения земельного участка или земельных участков на кадастровом плане территории

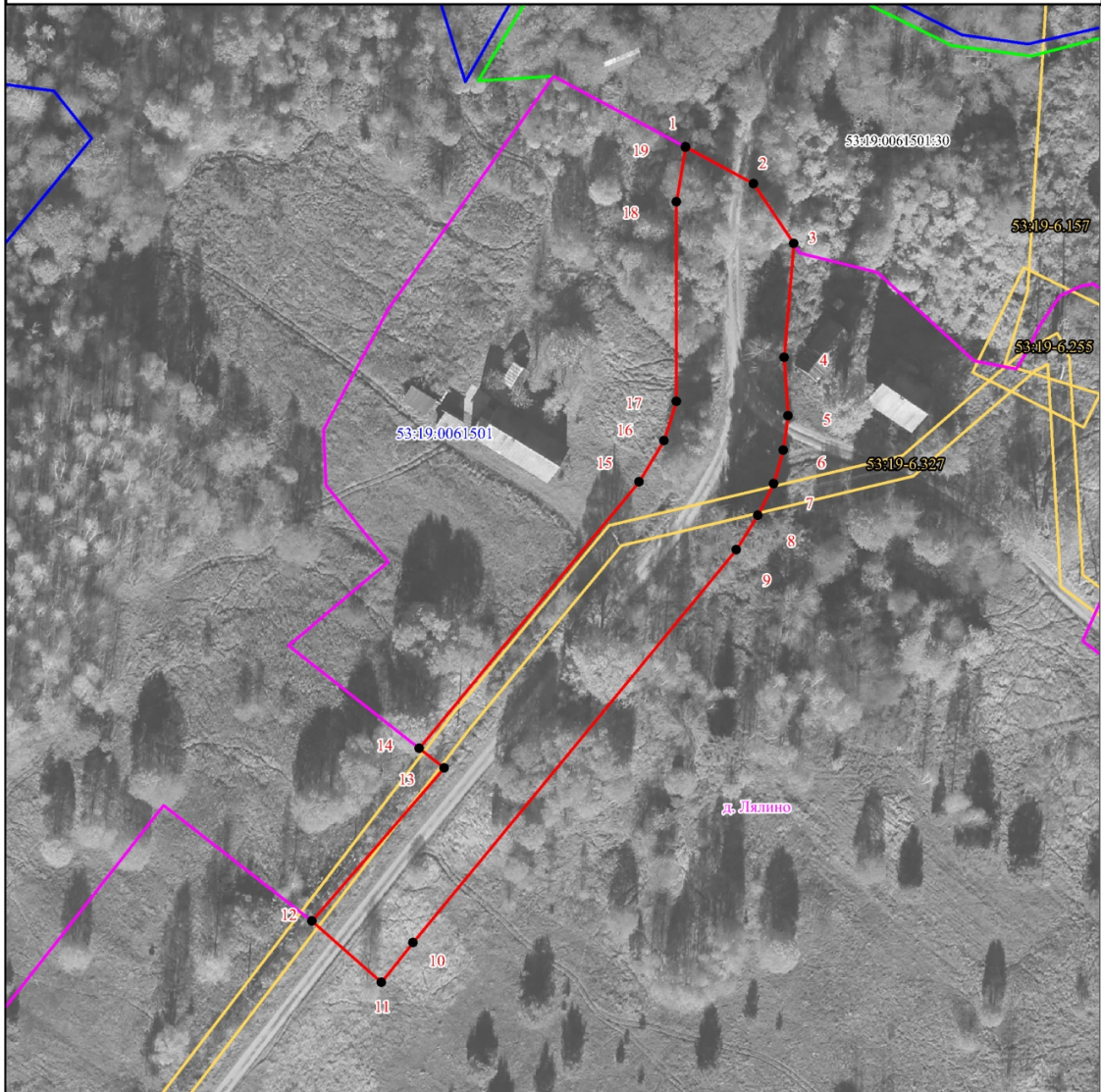

Система координат: МСК-53 (зона 2)

Масштаб 1:1000

Условные обозначения:

- | | |
|------------------|--|
| | - Граница земельного участка, установленная при проведении кадастровых работ; |
| | - Граница кадастрового квартала; |
| | - Граница земельных участков, установленная в соответствии с федеральным законодательством, включенная в ЕГРН; |
| | - Граница населенного пункта; |
| | - Граница зон с особыми условиями использования территории; |
| 53:19:0061501:30 | - Обозначение земельного участка; |
| 53:19:0061501 | - Обозначение кадастрового квартала; |
| • 1 | - Обозначение характерной точки границы образуемого земельного участка |
| 53:19-6.327 | - Обозначение зон с особыми условиями использования территории; |
| д. Ляшино | - Обозначение населенного пункта |